



XXXVIII Rallye Norte de Extremadura Histórico X

12 y 13 de abril de 2024

Campeonato de Extremadura de Rallyes
Campeonato de Madrid de Rallyes
Campeonato de Castilla la Mancha de Rallyes
Copa FEXA
Trofeo Diputación de Cáceres



INDICE

• PROGRAMA

○ Programa-Horario	Página	3
○ Tablón Oficial de Avisos	Página	4
○ Secretaría Permanente del Rally	Página	4
○ Programa de Reuniones de los Comisarios Deportivos	Página	4
○ Art. 1 – ORGANIZACIÓN	Página	4

• MODALIDADES GENERALES

○ Art. 2 – PUNTUABILIDAD	Página	6
○ Art. 3– DESCRIPCIÓN	Página	6
○ Art. 4– VEHÍCULOS ADMITIDOS	Página	6
○ Art. 5– SOLICITUD DE INSCRIPCIÓN – INSCRIPCIONES	Página	8
○ Art. 6– DERECHOS DE INSCRIPCIÓN Y GPS.....	Página	8
○ Art. 7– PUBLICIDAD	Página	9
○ Art. 8– DESARROLLO DEL RALLY	Página	10
○ Art. 9– ITINERARIO – HORARIO	Página	11
○ Art. 10– SUPER RALLYE.....	Página	12
○ Art. 11- MAPAS GENERALES.....	Página	13

• DISPOSICIONES COMPLEMENTARIAS

○ 1 – RECONOCIMIENTOS	Página	16
○ 2– Oficinas de la prueba, verificaciones y Parque de asistencia	Página	16
○ 3- SEGURIDAD DE LOS PARTICIPANTES.....	Página	19
○ 4 – RELACIONES CON LOS PARTICIPANTES	Página	20



PROGRAMA-HORARIO

Fecha	Horario	Acto	Lugar
Desde publicación Reglamento		Apertura de inscripciones	Federación Extremeña de Automovilismo. inscripciones@fexa.es
Viernes 5-4-2024	22:00	Cierre de inscripciones	FEXA
Martes 9-04-2024	20:00	Publicación de la lista de inscritos	Secretaría del Rallye, www.escuderiaplasencia.org www.fexa.es
Viernes 12-04-2024	15:00	Entrega de documentación	Palacio de Cristal – El Berrocal
	15:30 a 19:00	Verificaciones administrativas	Palacio de Cristal – El Berrocal
	16:00 a 19:30	Verificaciones técnicas, precintaje de material y montaje del GPS oficial. Se publicará complemento con cuadro horario de cada participante.	El Berrocal.
	A continuación	Entrada en Parque Cerrado	El Berrocal. Pabellón cubierto
	19:30	1ª Reunión de Comisarios Deportivos	El Berrocal
	19:45	Publicación autorizados a tomar la salida	Tablón oficial de anuncios
	20:00	Briefing de pilotos	El Berrocal
	20:30	Reunión de seguridad	El Berrocal
	20:50	Salida 1º particip. a Ceremonia de Salida	El Berrocal
	21.00	Ceremonia de Salida	Plaza Mayor de Plasencia
	A continuación	Entrada 1º participante al Parque cerrado. No obligatorio.	El Berrocal
Sábado 13-04-2024	6:30 a 7:00	Horario entrada al parque de pre-salida.	El Berrocal
	7:30	Salida 1º participante	El Berrocal
	19:20	Llegada 1º participante. FIN DEL RALLY	Pódium. Plaza Mayor de Plasencia
	19:30	2ª Reunión de Comisarios Deportivos	El Berrocal
	20:30	Publicación resultados provisionales	Tablón oficial de anuncios
	21:00	Publicación Clasificación Final Oficial	Tablón oficial de anuncios
	21:00	Entrega de trofeos	Pódium. Plaza Mayor de Plasencia



TABLON OFICIAL DE AVISOS

En la web www.escuderiaplasencia.org

SECRETARIA PERMANENTE DEL RALLYE

Organizador: Escudería Plasencia y Volantia Racing Club
Dirección: Pza. Mayor núm 6, 1º
Localidad: Plasencia
Teléfono: 644 83 66 73
E-mail: administración@escuderiaplasencia.org
Web: escuderiaplasencia.org

OFICINAS PERMANENTES DEL RALLYE

El viernes 12 de abril y al final del rallye:

Ubicación: Pabellón de cristal del recinto ferial El Berrocal
Localidad: Plasencia
Teléfono: 644 83 66 73
E-mail: administración@escuderiaplasencia.org
Web: www.escuderiaplasencia.org

El sábado 13 de abril, durante la disputa del rallye:

Ubicación: Edificio polivalente El Bulevar. El Bulevar, s/n
Localidad: Baños de Montemayor
Teléfono: 644 83 66 73
E-mail: administración@escuderiaplasencia.org
Web: www.escuderiaplasencia.org

Los participantes deberán estar en contacto con la Secretaría Permanente y la web del Rally con el fin de tener conocimiento de la publicación de eventuales Boletines de Información.

PROGRAMA REUNIONES COMISARIOS DEPORTIVOS

1ª reunión	Viernes 12 de abril, a las 19:30 h.	El Berrocal
2ª reunión	Sábado 13 de abril, a las 19:30 h.	El Berrocal

Art . 1 ORGANIZACION

1.1 DEFINICION:

Escudería Plasencia y Volantia Racing Club organizan el '38 Rallye Norte de Extremadura Histórico X', que se celebrará los días 12 y 13 de abril de 2024.

Nº de Visado FEXA: 005/2024.
Fecha: 05 de marzo de 2024.



Este Rallye se disputará de acuerdo con lo establecido en el C.D.I. (y sus anexos) de la F.I.A.

Los Reglamentos aplicables por orden de prelación son los siguientes:

- Las Prescripciones Comunes de los Campeonatos de Extremadura 2024.
- El Reglamento General de cada Campeonato, Copa o Trofeo de Extremadura 2024.
- Las Prescripciones Comunes de los Campeonatos, Copas y Trofeos de España 2024.
- Los Reglamentos aplicables en las distintas modalidades de Campeonatos, Copas y Trofeos de España 2024.
- El presente Reglamento particular.



1.2 COMITE DE ORGANIZACION:

Presidente: D. Fernando Domínguez Esperilla

Secretario: D. Alejandro Pérez Gonzalo

Vocales:

D. Miguel Ángel Valverde Bellido

D. Pedro Luis Tejeda Oliva.

D. Eduardo García Talaván

D. Javier Mariscal Hernández

COMISARIOS DEPORTIVOS:

Presidente: D. Jorge Ramírez Salamanca

D. Andrés Martínez Bernacer

D.

Lic.

Lic. CD-0088-M/ESP

Lic.

DIRECTOR DE CARRERA:

D. Marcos Cerezo Barrera

Lic.

DIRECTOR ADJUNTO

D. Miguel Ángel Valverde Bellido

Lic.

SECRETARIO DE LA PRUEBA:

D. Alejandro Pérez Gonzalo

JEFE SERVICIOS MEDICOS:

Dr.

Lic.

JEFE DE SEGURIDAD:

D. José Julio Navarro Domínguez

Lic.

COMISARIOS TECNICOS:

Presidente: D. Antonio Holguín Suarez

Lic.

.....

JEFE DE CRONOMETRAJE:

D. José Luis Groiss Buiza

Lic.

PROCESO DE DATOS:

D^a Mercedes Ruiz

Lic.

RELACIONES CON LOS CONCURSANTES:

D. Pedro Luis Tejeda Oliva

Lic.

JEFES DE TRAMO:

D. Víctor Viera Boya

Lic.

D. Andrés González Sánchez

Lic. DC-1558-ESP/AN

COMISARIO RESPONSIBLE DE PUBLICIDAD:

D. Antonio Holguín Suarez

Lic.

CRONOMETRADORES:

D. Javier Mariscal Hernández

Lic.

.....

Se publicará un complemento con la relación definitiva de oficiales.



1.3 IDENTIFICACIONES:

Las identificaciones de los oficiales del rallye serán las siguientes:

- Jefe de Tramo: ROJO
- Cronometrador: AMARILLO
- Comisarios de Seguridad: NARANJA
- Comisarios Médicos: BLANCO
- Comisarios Técnicos: AZUL
- Relaciones con los Participantes: VERDE

MODALIDADES GENERALES

Art. 2 PUNTUABILIDAD

La prueba será puntuable para los siguientes Trofeos:

- ✓ Campeonatos y Copas de Extremadura de Rallyes de Asfalto 2024.
- ✓ Campeonato de Madrid de Rallyes de Asfalto 2024.
- ✓ Campeonato de Castilla la Mancha de Rallyes de Asfalto 2024.
- ✓ Copa FEXA.
- ✓ Trofeo Diputación de Cáceres

Art.3 DESCRIPCION

3.1	Distancia total del recorrido:	354,84	Kms.
3.2	Número total de tramos cronometrados:	8	
3.3	Distancia total de tramos cronometrados:	100,16	Kms.
3.4	Número de Secciones:	4	
3.5	Número de Etapas:	1	
3.6	Número de Tramos a reconocer:	4	

Art. 4 VEHICULOS ADMITIDOS Y MODIFICACIONES PERMITIDAS

Grupo FIA	
Grupo RFEA	
Grupo FExA	

CATEGORÍA	GRUPO	ABREVIATURA	REGLAMENTO
1	R5 / Rally2	Rally2	Art. 261 - Anexo J
	S2000 (1.6T)	RRC	Art. 255A - Anexo J 2013
	R-GT	R-GT	Art. 256 - Anexo J
	S2000 (2.0 atmosférico)	S2.0	Art. 254A - Anexo J 2013
	R4 Kit / Rally2 Kit	Rally2 Kit	Art. 260E - Anexo J
	R4	R4	Art. 260 - Anexo J 2019
	Kit Car	KC	Art. 255 - Anexo J 2019
	GT Rallye	GTR	RFEDA
	N+	N+	Art. 254 - Anexo J 2019 + RFEA
	Nacional 1 (N1)	N1	RFEDA
	Nacional 5 (N5)	N5	RFEDA
	A > 2000	A1 F	Art. 255 - Anexo J 2019 / FEXA
	N > 2000	N1 F	Art. 254 - Anexo J 2019 / FEXA
PRT	PRT	FEXA	
2	Rally3	Rally3	Art. 260 - Anexo J
	R3		Art. 260 - Anexo J 2019
	R3T	R3T	Art. 260D - Anexo J 2019
	Rally4	Rally4	Art. 260 - Anexo J
	R2		Art. 260 - Anexo J 2018
	A < 1600 turboalimentado	A1.6 T	Art. 255 - Anexo J 2019
	A > 1600 y < 2000 atmosférico	A1.6-2.0	Art. 255 - Anexo J 2019
	N	N	Art. 254 - Anexo J 2019
	S1600	S1.6	Art. 255 - Anexo J 2019
	Nacional 2 (N2)	N2	RFEDA
	Nacional 4 (N4)	N4	RFEDA
	Históricos	H	RFEDA
	A > 1600 y < 2000	A2 F	Art. 255 - Anexo J 2019 / FEXA
N > 1600 y < 2000	N2 F	Art. 254 - Anexo J 2019 / FEXA	
3	Rally5	Rally5	Art. 260 - Anexo J
	R1		Art. 260 - Anexo J 2018
	A < 1600 atmosféricos	A1.6	Art. 255 - Anexo J 2019
	N (ZRM) < año 2010	NZRM	Art. 254 - Anexo J 2019
	Nacional 3 (N3)	N3	RFEDA
	Monomarca	M	Específico
	A < 1600	A3 F	Art. 255 - Anexo J 2019 / FEXA
N < 1600	N3 F	Art. 254 - Anexo J 2019 / FEXA	
4	PRT 1 > 2000	PRT 1	FEXA
	PRT 2 > 1300 y < 2000	PRT 2	FEXA
	PRT 3 < 1300	PRT 3	FEXA

Los vehículos deberán estar en posesión de la ITV favorable.



Art. 5 SOLICITUD DE INSCRIPCIÓN – INSCRIPCIONES

5.1 FECHA Y HORARIO LÍMITE DE LA SOLICITUD DE INSCRIPCIÓN:

El cierre de las inscripciones tendrá lugar a las **22:00** horas del viernes **12 de abril de 2024**.

5.2 El número máximo de inscritos se fija en **90 vehículos**, incluidas las inscripciones en el rallye Histórico de Extremadura CERVH. En caso de sobrepasarse esta cifra, la selección se efectuará de acuerdo con el Reglamento Deportivo del CERVH y del Campeonato de Extremadura de Rallyes de Asfalto 2024.

5.3 El Comité organizador se reserva el derecho de rehusar una inscripción de acuerdo con lo establecido en el artículo 3.14. del C.D.I.

Art. 6 DERECHOS DE INSCRIPCIÓN y alquiler de GPS.

El pago de los derechos de inscripción y alquiler del GPS se realizará mediante transferencia a la cuenta siguiente, de la Federación Extremeña de Automovilismo:

Banco: La Caixa

Cuenta: ES76 2100 5947 9102 0006 8554

6.1 Los derechos de inscripción se fijan en:

6.1.1	Con la publicidad propuesta por el Organizador:	300 €
6.1.2	Sin la publicidad propuesta por el Organizador:	600 €
6.1.3	Otros derechos:	
	• Placas de asistencia adicionales:	150 €

6.3 Los derechos de inscripción serán totalmente reembolsados:

6.3.1 A los solicitantes cuya inscripción haya sido rechazada.

6.3.2 En caso de que el rallye no se celebrara.

6.3.3 El Organizador podrá reembolsar parte de los derechos de inscripción a los Concursantes que, por razones de fuerza mayor debidamente verificadas, no pudieran presentarse a la salida del rallye.

Art. 7 PUBLICIDAD

7.1 Los participantes que acepten la publicidad propuesta por el Organizador, deberán reservar los espacios descritos a continuación:

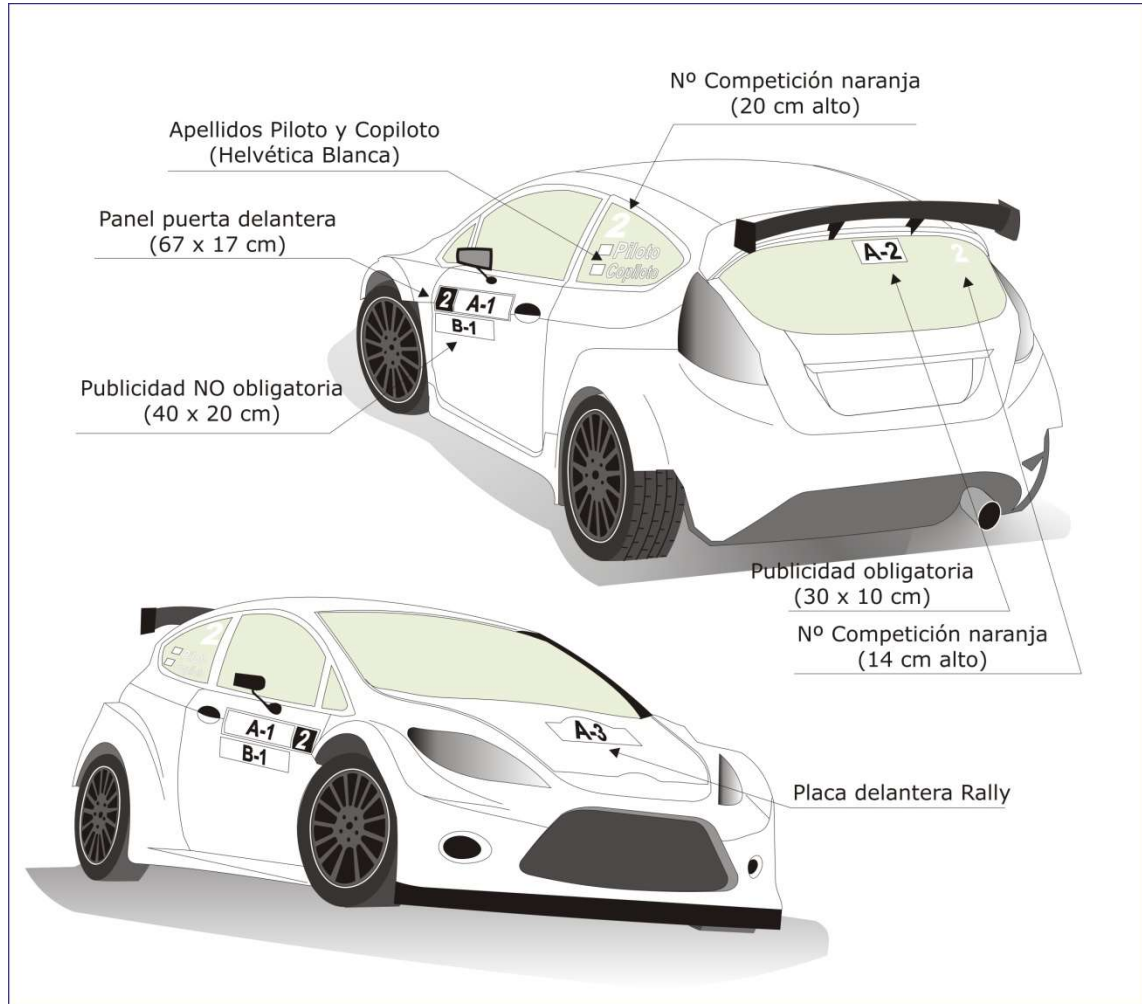

A Publicidad OBLIGATORIA (Números de competición, placa delantera y placa trasera):

-
-

B Publicidad Propuesta por el organizador (no obligatoria si se han satisfecho el doble de los derechos de inscripción):

-
-
-
-

La publicidad deberá ir colocada en el vehículo para pasar las verificaciones técnicas. Será revisada por el Comisario Responsable de Publicidad.

Se publicará un complemento con la publicidad.



Art.8 DESARROLLO DEL RALLY.

El **38 Rallye Norte de Extremadura** forma parte conjunta del **X Rally Histórico de Extremadura (CERVH)**. Los equipos participantes se incorporarán a la caravana tras los equipos participantes en la modalidad de velocidad del Rally Histórico.

8.1 Hora oficial del rally:

La hora oficial será la facilitada en la oficina permanente y a la salida del rallye.

8.2. Trofeos.

Se entregarán los siguientes Trofeos:

Para la clasificación General Scratch se otorgarán los siguientes TROFEOS:

1º Equipo Clasificado: Trofeos para Piloto y Copiloto.

2º Equipo Clasificado: Trofeos para Piloto y Copiloto.

3º Equipo Clasificado: Trofeos para Piloto y Copiloto.

Del 4º al 10º Clasificado: Trofeo.

Además, se entregarán a las siguientes Categorías/Grupos:

Categoría / Grupo	1º clasificado	2º clasificado	3º clasificado
1 / FIA- RFEDA	Trofeo	Trofeo	Trofeo
1/A - FEXA	Trofeo	Trofeo	Trofeo
1/N - FEXA	Trofeo	Trofeo	Trofeo
2 / FIA- RFEDA	Trofeo	Trofeo	Trofeo
2/A - FEXA	Trofeo	Trofeo	Trofeo
2/N - FEXA	Trofeo	Trofeo	Trofeo
3 / FIA- RFEDA	Trofeo	Trofeo	Trofeo
3/A - FEXA	Trofeo	Trofeo	Trofeo
3/N - FEXA	Trofeo	Trofeo	Trofeo
4 / PRT1 - FEXA	Trofeo	Trofeo	Trofeo
4 / PRT2 - FEXA	Trofeo	Trofeo	Trofeo
4 / PRT3 - FEXA	Trofeo	Trofeo	Trofeo

Copa FEXA.

COPA FEXA	
1º clasificado	Trofeos Piloto y Copiloto
2º clasificado	Trofeos Piloto y Copiloto
3º clasificado	Trofeos Piloto y Copiloto

Trofeo Diputación de Cáceres. Se entregarán los siguientes trofeos para los equipos procedentes de la provincia de Cáceres:

TROFEO DIPUTACIÓN	
1º clasificado	Trofeos Piloto y Copiloto
2º clasificado	Trofeos Piloto y Copiloto
3º clasificado	Trofeos Piloto y Copiloto

Art. 9. ITINERARIO-HORARIO.

ITINERARIO - HORARIO 38 Rallye Norte de Extremadura Histórico X								
SÁBADO 13 DE ABRIL DE 2024								
	CH	Localización	KMS TC	KMS ENLACE	KMS TO TALES	TIEMPO	MEDIA	PASO 1ER PART.
SECCION 1	0	Salida parque cerrado, Plasencia 'El Berrocal'						7:30
	Asistencias libres en Polígono Industrial Las Cañadas de Hervás							
	1	C.H. Previo T.C.1		44,64	44,64	1:00	44,64	8:30
	T.C.A1	Tramo A 'El Pinajarro'	18,307			0:03		8:33
	2	C.H. Previo T.C.2		7,34	25,65	0:45	34,20	9:18
SECCION 2	T.C.B1	Tramo B 'El tranco del diablo'	8,527			0:03		9:21
	2A	Entrada Reagrmt. Baños de Montemayor		20,53	29,057	0:42	41,50	10:03
SECCION 3	2B	Salida Reagrupamiento				0:20		10:23
	2C	Entrada Zona de Asistencias Polígono Hervás		4,71	4,71	0:07	40,50	10:30
		Z.A. "A"	26,834	77,22	104,05	0:30		
	2D	Salida Zona de Asistencia - Repostaje						11:00
	3	C.H. Previo T.C.3		6,72	6,72	0:15	26,90	11:15
	T.C.A2	Tramo A 'El Pinajarro'	18,307			0:03		11:18
	4	C.H. Previo T.C.4		7,34	25,65	0:45	34,20	12:03
SECCION 4	T.C.B2	Tramo B 'El tranco del diablo'	8,527			0:03		12:06
	4A	Entrada Reagrmt. Baños de Montemayor		20,53	29,057	0:42	41,50	12:48
SECCION 5	4B	Salida Reagrupamiento				0:20		13:08
	4C	Entrada Zona de Asistencias Pol. Hervás		4,71	4,71	0:07	40,50	13:15
		Z.A. "B"	26,834	39,30	66,13	1:00		
	4D	Salida Zona de Asistencia - Repostaje						14:15
	5	C.H. Previo T.C. 5		19,00	19,00	0:27	42,00	14:42
	T.C.C1	Tramo C 'Cuerpo de Hombre'	17,521			0:03		14:45
	6	C.H. Previo T.C.6		24,66	42,18	0:56	45,20	15:41
SECCION 6	T.C.D1	Tramo D 'Baños de Montemayor'	5,724			0:03		15:44
	6A	Entrada Reagrmt. Baños de Montemayor		1,25	6,974	0:10	42,00	15:54
SECCION 7	6B	Salida Reagrupamiento				0:20		16:14
	6B	Salida Reagrupamiento/Entrada en Asistencias		4,71	4,71	0:07	40,50	16:21
		Z.A. "C"	23,245	49,62	72,87	0:30		
	6C	Salida Zona de Asistencia - Repostaje						16:51
	7	C.H. Previo T.C. 7		19,00	19,00	0:27	42,00	17:18
	T.C.C2	Tramo C 'Cuerpo de Hombre'	17,521			0:03		17:21
	8	C.H. Previo T.C.8		24,66	42,18	0:56	45,20	18:17
SECCION 8	T.C.D2	Tramo D 'Baños de Montemayor'	5,724			0:03		18:20
	8C	FIN DEL RALLYE EN BERROCAL		44,88	50,60	1:00	50,50	19:20
TOTAL RALLYE			100,16	254,68	354,84			
RESUMEN DE KILOMETRAJES								
Nº de Tramos Cronometrados								8
Kms. Tramos Cronometrados 28,23%								100,16
Kms. Sectores de Enlace								254,68
Total Kms. Prueba								354,84



Art. 10 SUPER RALLYE

Consiste en que cualquier participante que abandone en el transcurso de una prueba (tramo cronometrado o enlace), tenga la posibilidad de reengancharse una vez esté reparado su vehículo.

No es obligatorio para el equipo acogerse al Super rallye.

El reenganche a la carrera se hará en la salida de cualquier zona de asistencia, para lo cual se le proveerá al equipo de un nuevo carnet de ruta a la salida de la Zona de Asistencia. En el carnet se le asignará la hora y minuto de salida de la asistencia.

El reenganche del equipo al rally se deberá realizar en el CH de Fin de Asistencias, en la hora y minuto indicada en su carnet.

Tanto si el abandono ha sido por avería como por accidente, el equipo tiene la obligación de notificarlo al Oficial encargado de las Relaciones con los participantes, ser verificado por al menos un Comisario Técnico y autorizado por el director de Carrera.

A efectos de la clasificación en carrera El participante que se acoja a super rallye esta descalificado a efectos de clasificación final y puntuación en el campeonato, aunque aparezca en los listados con su tiempo invertido

El equipo deberá entrar por sus propios medios al Parque Cerrado de Final de Rallye. Un equipo excluido no podrá solicitar super rallye

Art. 11 MAPA DEL RALLYE

11.1 Mapa general del rallye:

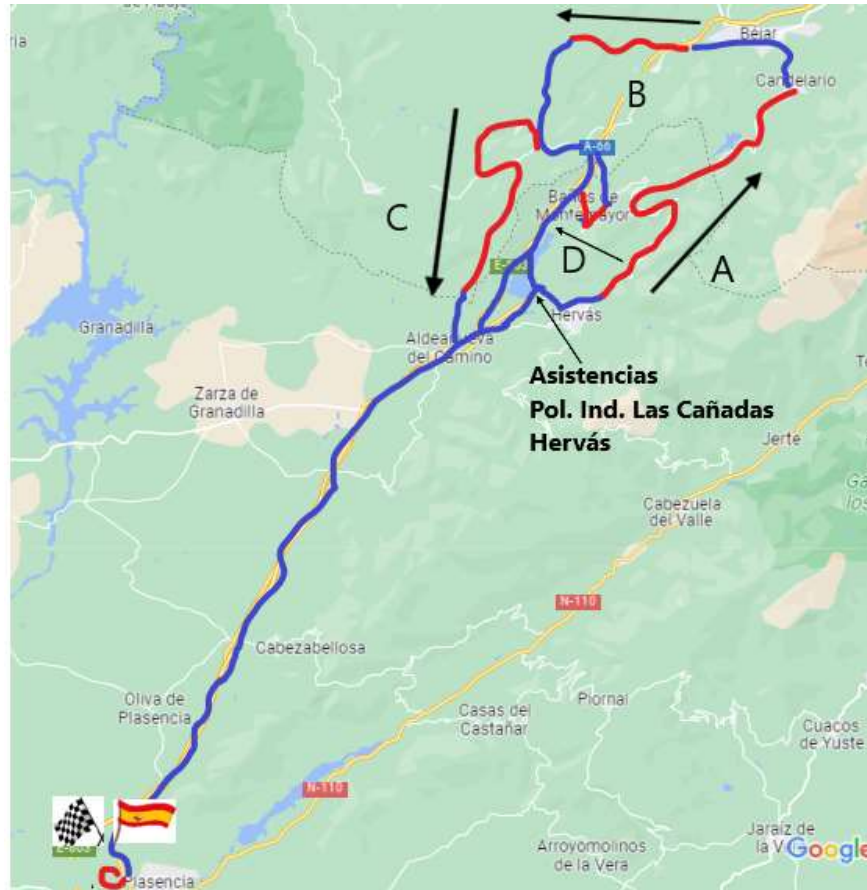

11.2 Mapa Secciones 1 y 2, tramos A y B.

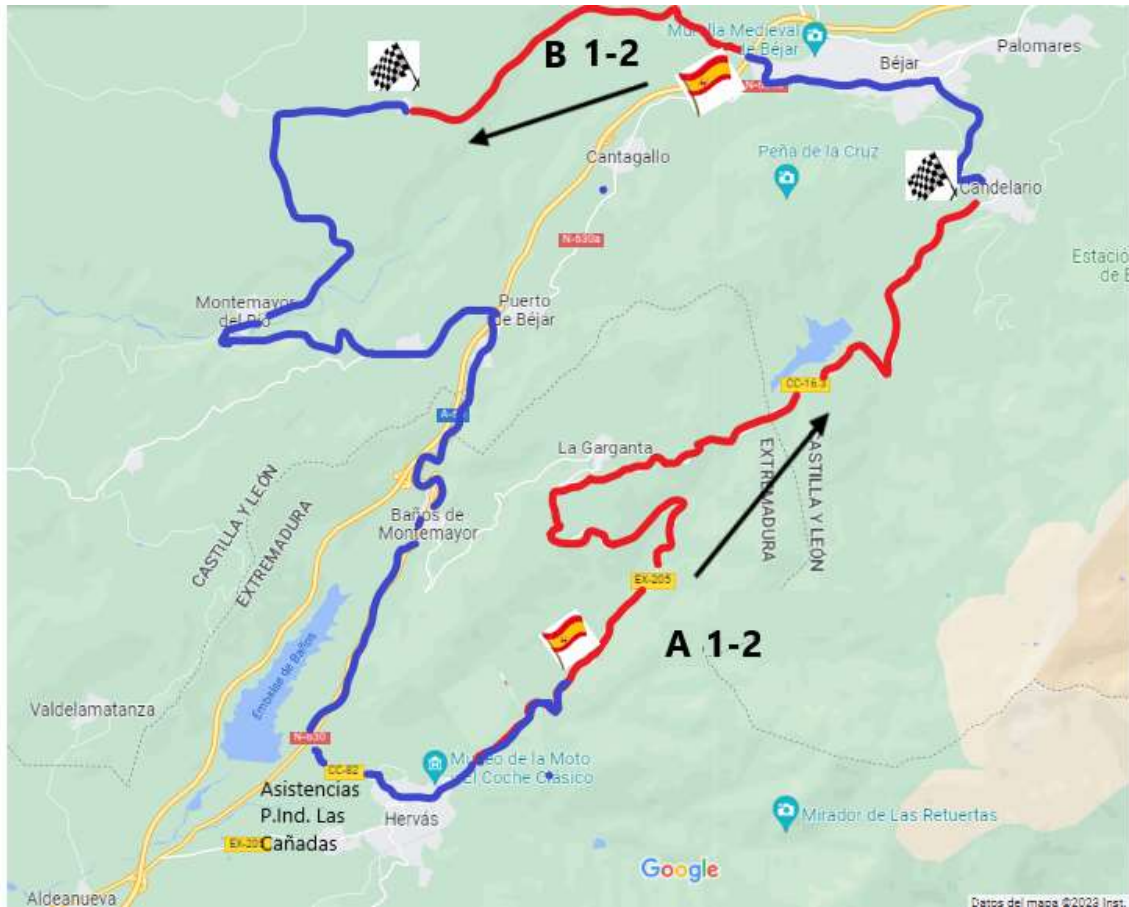

Tramo A 'El Pinjarro' 18,307 km.: Se desarrolla desde Hervás hasta Candelario, por la carreteras de Hervás a CC-225, continuando hasta Candelario.

Coordenadas:

Salida: 40°17'41.0" N 5°49'45.3" W

Llegada: 40°21'48.4" N 5°45'13.3" W

Tramo B 'El tranco del Diablo' 8,527 km.: Se desarrolla desde Bejar hacia Valbuena DSA-281, para finalizar en la población de Valbuena, en el cruce a izquierda frente a pared de piedra.

Coordenadas:

Salida: 40°23'13.6" N 5°47'03.0" W

Llegada: 40°22'52.1" N 5°51'42.4" W

11.3 Mapa Secciones 3 y 4 tramos C y D.



Tramo C ‘Cuerpo de Hombre’ 17,521 km.: Se desarrolla desde Peñacaballera por la DSA-283 en dirección a Montemayor del Río. A 150 metros de la salida se coge un cruce a izquierda por carretera antigua y volver a incorporarse a la carretera nueva 500 metros después hasta el cruce previo al puente de entrada en Montemayor, para continuar a la izquierda por la CM-320 durante 5,80 km, a continuación hacia la izquierda por la DSA-290 durante 1,7km., para continuar a la derecha por la DSA-291 durante 5,9 km. finalizando junto un camino a la izquierda.

Coordenadas:

Salida: 40°20'37.9"N 5°52'17.3"W

Llegada: 40°17'52.2"N 5°54'08.1"W

Tramo D ‘Baños de Montemayor’ 5,724 km.: Se desarrolla por la CC-16.1 desde La Garganta hasta Baños de Montemayor.

Coordenadas:

Salida: 40°19'40.0"N 5°49'32.6"W

Llegada: 40°19'01.2"N 5°51'19.1"W

DISPOSICIONES COMPLEMENTARIAS

1 RECONOCIMIENTOS:

1.1 Programa-Horario de Reconocimientos:

Los reconocimientos serán efectuados de conformidad con el Código de la Circulación.

DIA Y HORA	TRAMO
Miércoles 10 – abril – 2024	A B
Jueves 11 – abril – 2024	C D

2.- Oficinas de la prueba, verificaciones y Parque de Asistencias.

2.1 Oficinas de la prueba.

El viernes y al final del rally estará situada en el Pabellón de cristal del Berrocal de Plasencia.

Coordenadas: 40°02'11.0"N 6°05'41.4"W



El sábado estará ubicada en el edificio multiusos El Bulevar, calle Bulevar s/n, en Baños de Montemayor.
Coordenadas: 40°19'08.1"N 5°51'32.4"W



3.- Reagrupamientos.

Situados en la Avda. de Extremadura, de Baños de Montemayor Coordenadas: 40°18'56.4"N 5°51'38.8"W



4.- Zona de Asistencia.

Situada en el Polígono Industrial las Cañadas, de Hervás, carretera CC-82. Coordenadas: 40°16'54.1"N 5°52'47.1"W

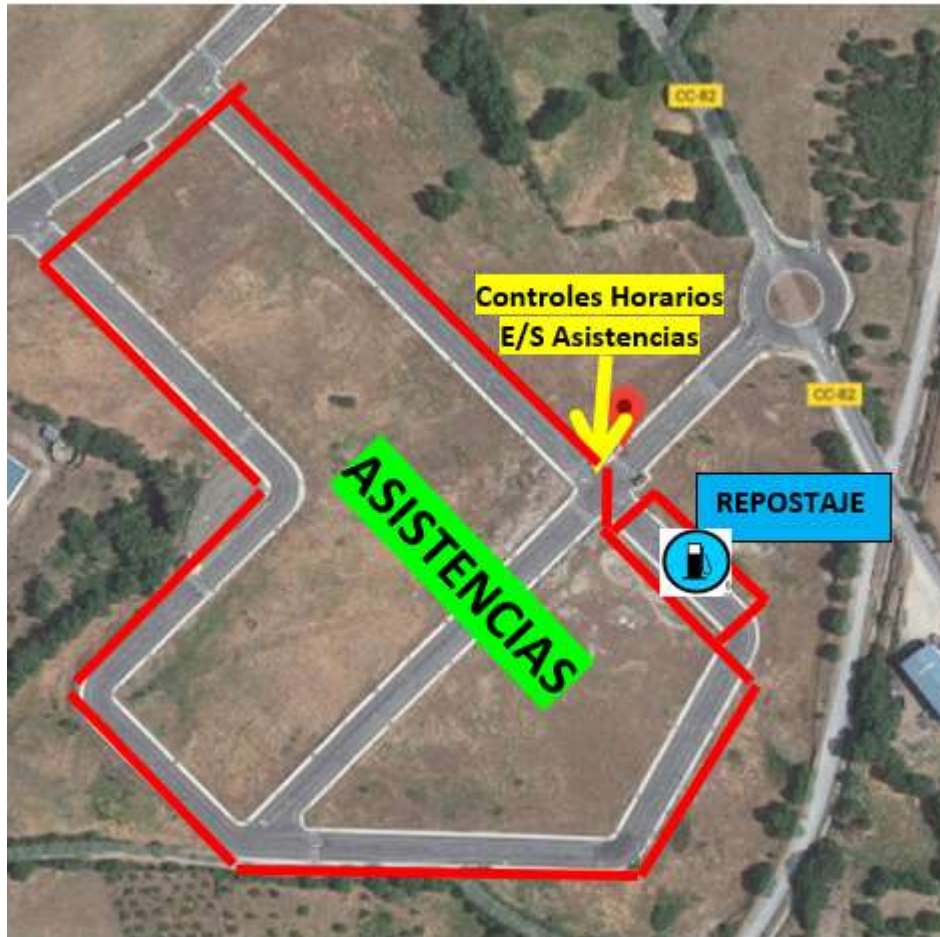

5 SEGURIDAD DE LOS PARTICIPANTES:

5.1 Obligaciones de los participantes:

Cada vehículo participante deberá llevar un triángulo rojo reflectante. En caso de parada del vehículo en un tramo cronometrado, deberá ser colocado por un miembro del equipo, de forma visible, a una distancia de cómo mínimo 50 metros antes del vehículo con el fin de avisar a los pilotos siguientes. (Art. 3 del Anexo 3 al Reglamento Deportivo del Campeonato de España de Rallyes).

De conformidad con lo estipulado en el Art. 3.4 del Anexo 3 al Reglamento Deportivo del Campeonato de España de Rallyes, se recuerda a los participantes la obligatoriedad del cumplimiento de la normativa referente al “SOS” y “OK” incluidos en el Road-Book.



En caso de un accidente que no haya provocado heridos que precisen atención médica inmediata, mostrar claramente a los siguientes 3 vehículos participantes. Si el equipo abandona el vehículo deberá dejar la señal de “OK” de manera visible para otros participantes.



Si por el contrario se necesita atención médica urgente, la señal de “SOS” deberá mostrarse, si es posible, a los 2 vehículos siguientes y a cualquier helicóptero que pueda intervenir.

La Organización facilitará a cada participante dos pegatinas con el número del teléfono de Emergencia de Dirección de Carrera durante el desarrollo del rallye que los participantes deberán pegar, una en el exterior y la otra en el interior del vehículo en lugares fácilmente visibles. El uso de dicho teléfono es exclusivamente para atender situaciones de emergencia y **los participantes deberán utilizarlo, siempre que ello sea posible**, para comunicar su abandono, indicar sus necesidades de atención tanto médica como de rescate del vehículo y atender las posibles llamadas que desde Dirección de Carrera pudieran recibir interesándose por su seguridad

5.2 Banderas rojas:

En caso de incidente en un tramo cronometrado, y bajo competencia exclusiva del Director de Carrera, será ordenado el despliegue de banderas amarillas en las condiciones reflejadas en el Art. 3.2.3 del Anexo 3 al Reglamento Deportivo del Campeonato de España de Rallyes de Asfalto.

En particular, se recuerda a los participantes la obligación de cumplir lo estipulado en el punto 6 del citado artículo:

- **Los participantes a los que se muestre bandera roja, deberán reducir su velocidad de forma inmediata y seguir las instrucciones de los Comisarios de Ruta y/o los miembros de los vehículos de seguridad con los que se encuentren. No respetar esta regla comportará una penalización a criterio de los Comisarios Deportivos.**

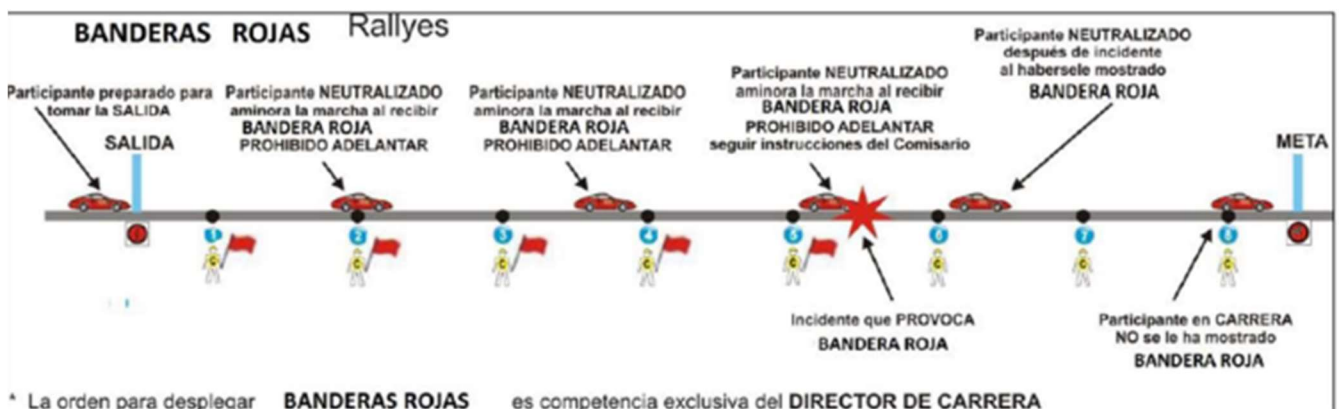

6 RELACIONES CON LOS CONCURSANTES – PLAN DE TRABAJO

A la apertura de la Secretaría, se publicará en el Tablón Oficial de Avisos el Plan de Trabajo de los Oficiales encargados de las Relaciones con los Participantes.

Estos oficiales estarán presentes en alguna de estas localizaciones:

- Verificaciones
- Secretaría permanente del Rallye
- Salidas del Rallye
- Parques de Reagrupamiento
- Parques de Asistencia
- Llegada del Rallye

El planning y los horarios se facilitarán a todos los participantes en el transcurso de las verificaciones



D. Pedro Luis Tejeda Oliva
Tfno.: 661 76 91 20

IRAN IDENTIFICADOS CON CHALECOS DE COLOR VERDE



DILIGENCIA. Con esta fecha, 05 de marzo de 2024, ha sido aprobado este reglamento, cualquier modificación que le afecte se publicara mediante complemento. Además, al mismo se unirá el certificado del seguro contratado y el permiso de organización.

El Presidente



Fdo.: Marcos Cerezo Barrera.